

MODALITA' D'ISCRIZIONE RANDONNEE GAETA DEL 12/09/2021

- 1) Scaricare il modulo di iscrizione/liberatoria e stamparlo
- 2) Compilare il modulo inserendo i dati anagrafici richiesti
- 3) Contrassegnare con una X il percorso scelto (100 o 200)
- 4) Firmare il modulo nella parte inferiore e stamparlo
- 5) Inviare una copia al seguente indirizzo: lefrecedelgolfo@libero.it oppure una foto su WhatsApp al numero: 347.5878514
- 6) Effettuare il pagamento a mezzo bonifico bancario alle coordinate riportate sul sito www.lefrecedelgolfo.it entro il 09/09/2021

E' possibile presentare il modulo ed effettuare il pagamento anche il giorno della Randonnée presso il punto di ritrovo. In questo caso però, per motivi organizzativi, l'iscrizione della 100 km. sarà di €. 17,00 e quella di 200 km di €. 19,00 .

Sul sito [asd Le frecce del golfo](http://asd.lefrece.del.golfo) troverete tutte le informazioni.

entro il 09/09/2021	il giorno stesso 12/09/2021
100 km. €. 15,00 200 km. €. 17,00	100 km. €. 17,00 200 km. €. 19,00
IBAN: IT50Y 05296 73990 CC0100015291 intestato a: ASD LE FRECCHE DEL GOLFO causale: Randonneur Gaeta 2021	in contanti nel punto di ritrovo

Modulo d'iscrizione / Liberatoria
Riportato nella pagina successiva



Randonnée Gaeta 100200



LIBERATORIA di RESPONSABILITÀ raduno pedalata di escursione cicloturistica personale

Il/la sottoscritto/a

cognome * _____ nome * _____

nato/a il _____ a _____ Prov. (_____)

E-MAIL PERSONALE _____

N° CELLULARE PERSONALE * _____

Società _____ ENTE _____ n° tessera _____

ISCRIZIONE PER:

(scegliere il percorso)

- Randonnée 100
€. 15,00
- Randonnée 200
€. 17,00

Pagamento entro il 09/09/2021

Maggiorazione di € 2,00 per iscrizioni il giorno della manifestazione

IL SOTTOSCRITTO/A: Si iscrive alla RANDONNEE con pedalata di escursione ciclistica personale denominata RANDONNEE GAETA di km. 100/200 in data 12/09/2021 organizzato a GAETA da A.S.D. LE FRECCHE DEL GOLFO Affiliata CSI, EPS riconosciuto CONI, consapevole delle conseguenze penali a cui può andare incontro in caso di dichiarazioni mendaci richiamate dagli art. 48 e art. 76 del DPR 445/2000 sotto la propria responsabilità, dichiarando la piena accettazione delle suddette e sottostanti clausole e di quanto elencato nel regolamento della manifestazione e R.T. CSI. L'iscrizione è subordinata alla piena accettazione delle dichiarazioni e del regolamento senza riserve.

DICHIARA DI: - all'atto della partecipazione accetta e dichiara di avere preso visione del regolamento e di accettarlo integralmente - aver preso conoscenza che la manifestazione alla quale partecipa è una prova di resistenza anche estrema - essere attualmente in ottime condizioni fisiche e senza nessuna controindicazione apparente e tale da consentire lo svolgimento di questa escursione ciclistica in totale sicurezza per quanto attiene il proprio fisico - essere in possesso del certificato medico attitudinale ed a norma di legge in vigore rilasciato per la pratica sportiva da me posseduto o depositato presso l'A.S.D. a cui sono tesserato/a - essere in possesso di polizza assicurativa R.C. tramite tessera rilasciata da A.S.D. affiliata ad un EPS o FCI o di una polizza assicurativa personale posseduta - aver letto e preso conoscenza dell'itinerario del percorso, delle relative altimetrie, del programma percorso - essere a perfetta conoscenza delle norme che regolano la circolazione stradale - non far ricorso a sostanze dopanti o che comunque possano comportare situazioni di danno o pericolo per il fisico - accettare il regolamento della manifestazione visibile www.essilo.com - di essere consapevole che durante la partecipazione al predetto evento dovrò utilizzare e condurre il mio mezzo in modo consono alle prescrizioni previste dal Codice della Strada, e che eventuali comportamenti pericolosi, imprudenti, illeciti, estranei e non idonei all'ordinario uso del mezzo possono arrecare danni fisici e materiali sia alla mia persona sia a terzi soggetti. - Esonero espressamente sin da adesso la ASD LE FRECCHE DEL GOLFO ed il suo Legale Rappresentante da ogni responsabilità, e a qualsiasi titolo, relativamente da eventuali danni fisici e/o materiali che io posso arrecare nei confronti di terzi soggetti e/o che posso subire da terzi soggetti, sia essi partecipanti o meno al predetto evento. - Esonero da ogni responsabilità la predetta Associazione anche nel caso di eventuali danni fisici e materiali, cagionati dalle condizioni del manto stradale, che posso subire o arrecare durante la percorrenza del tragitto organizzato

PRENDE ATTO DEI SEGUENTI PUNTI CHE: - la pedalata è da intendersi quale mera riunione a partecipazione spontanea ed indipendente di ciclisti in escursione libera e personale. - Il percorso non è obbligatoriamente segnalato ma descritto nel sito internet www.essilo.com e sui volantini. Non è una gara competitiva ma un'escursione ciclistica libera e senza classifica. - Ogni ciclista viaggia a proprio rischio e pericolo. - Ogni ciclista deve rispettare le norme di circolazione stradale e in nessun caso e per nessun motivo deve violare le medesime. - Ogni ciclista è il solo responsabile del proprio comportamento contrario, o comunque in violazione, alle norme previste dal Codice della Strada. - Non si ha alcun diritto in più rispetto ai ciclisti in escursione personale. - Non è presente alcun servizio di assistenza sanitaria, alimentare e meccanica. - Non è presente nessun servizio di recupero dei ritirati, né obblighi da parte degli organizzatori di ricercare i partecipanti sul percorso. - Non esiste nessun obbligo nei confronti dell'organizzazione di presidiare le strade attraversate dai ciclisti partecipanti alla manifestazione. - L'Associazione organizzatrice i suoi collaboratori ed il suo rappresentante legale declinano ogni responsabilità per qualsiasi incidente dovesse verificarsi prima durante e dopo la manifestazione. - Il partecipante all'atto della partecipazione accetta di rinunciare a qualsiasi azione di responsabilità o rivalsa nei confronti della società organizzatrice e del suo rappresentante legale, del personale addetto a qualsiasi titolo all'organizzazione, derivante dalla propria partecipazione alla manifestazione e ai suoi eventi collaterali. - Il partecipante all'atto dell'iscrizione conferma di conoscere le caratteristiche della manifestazione e di essere in condizioni psicofisiche adeguate alla partecipazione, di avere i requisiti regolamentari di essere in possesso di regolare certificato medico di buona salute valido per la manifestazione. - Il partecipante all'atto della partecipazione accetta di consentire l'utilizzo di fotografie, immagini filmate, registrazioni, derivanti dalla propria partecipazione alla manifestazione per ogni legittimo scopo, anche pubblicitario. - piena accettazione delle suddette clausole e di quanto elencato nel regolamento della manifestazione e R.T. EPS CSAIn. - ogni ciclista viaggia a proprio rischio e pericolo ed è considerato in libera escursione personale senza alcun diritto in più rispetto agli altri utenti delle strade. - non è presente alcun servizio di assistenza sanitaria, alimentare e meccanica da parte degli organizzatori. - non è presente nessun servizio di recupero dei ritirati. - non sussistono obblighi da parte degli organizzatori di ricerca dei partecipanti sul percorso. - si impegna ad avvertire l'Organizzatore in caso di ritiro. - non esiste nessun obbligo da parte dell'organizzazione di presidiare le strade. - Non è presente alcun servizio di assistenza EMERGENZE attivabili tramite telefonata 112 NUMERO UNICO

SI IMPEGNA A: - Indossare il casco protettivo rigido. - Riporre negli appositi cestini i rifiuti prodotti dal ciclista. - Rispettare ed attenersi obbligatoriamente a quanto descritto nei regolamenti del Codice della Strada in tutte le sue formalità e regole. - Rispettare ed attenersi obbligatoriamente a quanto descritto nei regolamenti del Codice Civile della Repubblica Italiana in tutte le sue formalità e regole. - Tenere un comportamento corretto e rispettoso nei confronti degli altri partecipanti e verso chi presente lungo il percorso. - Viaggiare in fila indiana ed utilizzare le eventuali piste ciclabili e/o banchine riservate ai ciclisti. - non formare gruppi numerosi tali da impedire il regolare traffico automobilistico e di agevolare lo stesso. - viaggiare in fila indiana ed utilizzare le eventuali piste ciclabili e/o banchine riservate ai ciclisti qualora presenti. - Usare l'illuminazione anteriore bianca e posteriore rossa ben fissate ed adeguate quando la luce naturale è insufficiente. - Indossare obbligatoriamente le bande rifrangenti ed eventuali segnalatori luminosi durante la percorrenza notturna e in caso di luce naturale insufficiente.

Firma (leggibile) _____

Informativa ai sensi del D.Lgs. 193/2003 "Codice e successive modifiche in materia di protezione dei dati personali" Il/la sottoscritto/a concede il proprio consenso all'utilizzo dei suoi dati personali da parte della A.S.D. organizzatrice per le finalità connesse o strumentali all'esercizio dell'attività. La società organizzatrice custodisce i miei dati su supporti informatici e saranno trattati nel pieno rispetto delle misure di sicurezza a tutela della mia riservatezza. Come previsto dalla Legge in qualsiasi momento posso scrivere al responsabile del trattamento o/la società organizzatrice ed ottenere gratuitamente l'aggiornamento o la cancellazione dei dati.

Firma (leggibile) _____

Consenso al trattamento per le finalità e con le modalità indicate nell'informativa ai sensi del D.Lgs. 196/2003 "Codice in materia di protezione dei dati personali" e successive modifiche. Con il mio consenso esplicito permetto alla società organizzatrice di contattarmi, effettuare analisi statistiche e ricerche di mercato. Inoltre i miei dati potranno, con il mio consenso esplicito, essere forniti per analisi statistiche e ricerche di mercato ad altri titolari autonomi del trattamento, il cui elenco aggiornato è consultabile presso il responsabile del trattamento. Vi autorizzo al trattamento dei miei dati per ricevere informazioni mediante posta, telefono, email, sms, mms, effettuare analisi statistiche da parte della società organizzatrice.

Firma (leggibile) _____

* Dati obbligatori

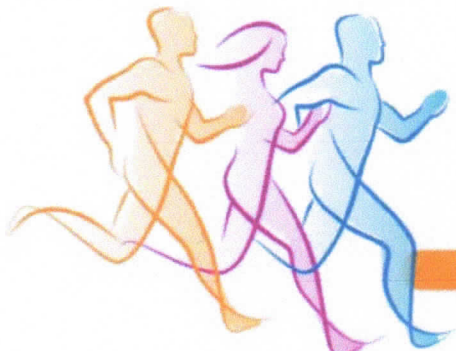

**MODULO DI AUTODICHIARAZIONE COVID-19
DA CONSEGNARE AL SITO DI GIOCO
(PER ALLENAMENTI E GARE)**

Il/la sottoscritto/a.....

Nato/a a, il/...../.....

Recapito telefonico

ATTESTA

- Di non aver avuto diagnosi accertata di infezione da Covid-19.
- Di aver avuto diagnosi accertata di infezione da Covid-19, di essere guarito e di essere in possesso di relativa documentazione medica ai sensi di quanto disposto dalle Linee Guida del 18 maggio 2020 "Modalità di svolgimento degli allenamenti degli sport di squadra" emanate ai sensi del decreto del Presidente del Consiglio dei Ministri del 17 maggio 2020 Art. 1 lettera e) (all'Allegato 4 punto B) nonché ai sensi di quanto previsto dalla Circolare 1269-P- del 13/01/2021 emanata dal Ministero della Salute - Direzione generale della prevenzione sanitaria.
- Di non avere in atto e non avere avuto sintomi riferibili all'infezione da Covid-19 tra i quali temperatura corporea maggiore di 37,5°, tosse, stanchezza, mal di gola, mal di testa, diarrea, dolori muscolari, nausea, vomito, perdita di olfatto e gusto nelle ultime settimane.
- Di non aver avuto contatti stretti (per la definizione vedi circolare 0018584 - 29/05/2020 del Ministero della Salute) negli ultimi 14 giorni con persone a cui è stato diagnosticato il coronavirus (familiari, luogo di lavoro, etc.).

In fede

data/...../.....

Firma.....

Note

In caso di minori la dichiarazione deve essere firmata dall'esercente la responsabilità genitoriale.

Informativa privacy: *In relazione a quanto da me dichiarato, consapevole delle sanzioni penali previste in caso di dichiarazioni non veritiere e di falsità negli atti (articolo 76 D.P.R. 445/2000), prendo atto che la Società sportiva/Associazione..... si riserva la possibilità di controllo e verifica sulla veridicità del loro contenuto. Il sottoscritto dichiara inoltre di essere stato informato sulla raccolta dei dati personali ex art.13 Regolamento UE n. 679/2016 e che tali verranno trattati dal Titolare del trattamento limitatamente alla gestione dell'emergenza sanitaria Covid-19. Tali dati non verranno diffusi e sono utili all'adempimento delle norme in materia di sicurezza.*

data/...../.....

Firma.....